



Championnat de France de pêche en bateau - Présentation d'une épreuve

Nom de l'épreuve : National Brochet - Lac de Guerlédan

Date : 6 & 7 octobre 2018

Nombre maximum de bateaux : 40

Personne responsable de la date et coordonnées : Mr CATTEAU Sylvain -
06.59.58.04.35 - sycatteau@hotmail.fr

Club organisateur : Carna Ouest Fishing

Lieu du rendez-vous des compétiteurs : Beau Rivage 22530 CAUREL

Coordonnées GPS :

N : 48°12'30.04

O : 3°02'52.87

Nom de l'arbitre officiel prévu : Mr CATTEAU Sylvain

Renseignements sur l'épreuve :

Prix d'inscription : 60€/ jour/ équipe (repas du midi compris)

Date limite des inscriptions : 23 septembre 2018

Ordre de paiement : Carna Ouest Fishing

Adresse d'envoi de la fiche d'inscription : 40 Le pas 22210 PLEMET

Pas de préfishing possible

Programme du samedi 6 octobre :

- 7h00 : Accueil des compétiteurs
- 9h15 : Briefing obligatoire
- 9h30 : Début de la manche
- 16h30 : Fin de la manche, remise des fiches compétiteurs
- 17h15 : Exposition obligatoire des résultats pendant 15 minutes
- 17h30 : Remise des prix

Programme du dimanche 7 octobre :

- 6h30 : Accueil des compétiteurs
- 8h45 : Briefing obligatoire
- 9h00 : Début de la manche
- 16h00 : Fin de la manche, remise des fiches compétiteurs
- 16h45 : Exposition obligatoire des résultats pendant 15 minutes
- 17h00 : Remise des prix

Parcours de l'épreuve :

Les espèces de poissons présentes sont : brochets, sandres, perches, silures.

Les tailles légales :

- Brochets : 600mm
- sandres : 500mm
- perches : 250mm
- silures : 800mm coef 0,5

Un **cahier de capture** vous sera donné le matin et il devra nous être remis en fin de journée en même temps que les fiches compétiteurs.

La pêche est règlementée **sans arillons** et la conservation du poisson est **interdite en vivier**. Le poisson peut être conservé dans une épuisette afin d'être mesuré rapidement.

Le plan d'eau sera divisé en deux parties, la manche du samedi se déroulera en aval du plan d'eau et la manche du dimanche en amont.

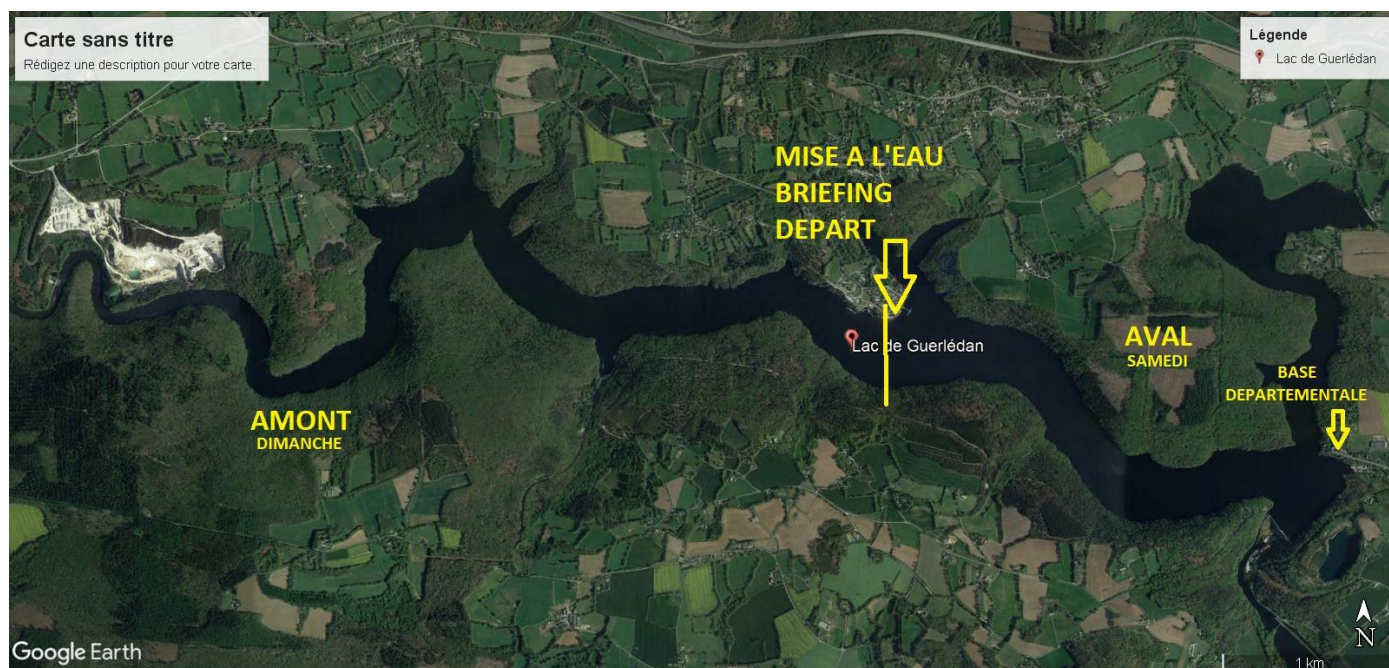

Le briefing ainsi que le départ se fera près de la cale de mise à l'eau de Beau Rivage. La remise des fiches en fin d'épreuve se fera au même endroit.